



MARKTGEMEINDE VELDEN AM WÖRTHER SEE

A-9220 Velden - Seecorso 2
Email: velden@ktn.gde.at - www.velden.gv.at

AZ: VO 12-120-2/1-2023
Betreff: 30 km Beschränkung – Lindenhofweg

Auskünfte: Ing. Günter Ogris
Telefon: 04274/2102 DW 67
Telefax: 04274/2101

Bitte Eingaben ausschließlich an die Behörde richten
und die Geschäftszahl anführen.

VERORDNUNG

des Gemeinderates der Marktgemeinde Velden am Wörther See vom 13.12.2023,
Zl. VO 12-120-2/1-2023, mit welcher Maßnahmen zur Regelung und Sicherung des Verkehrs für den
Lindenhofweg erlassen werden

Gemäß § 43 Abs. 1 lit. b in Verbindung mit § 94 d Z 4 der Straßenverkehrsordnung 1960 – StVO,
BGBl. Nr. 159/1960, zuletzt in der Fassung des Gesetzes BGBl. I Nr. 129/2023, und
§ 14 der Kärntner Allgemeinen Gemeindeordnung – K-AGO, LGBl. Nr. 66/1998, zuletzt in der Fassung
des Gesetzes LGBl. Nr. 78/2023, wird verordnet:

§ 1 Verkehrsbeschränkungen

Gemäß beiliegendem Lageplan werden nachstehende Abschnitte (Verkehrsflächen) zu einer Zone
erklärt, innerhalb welcher eine Geschwindigkeitsbeschränkung von **30 km** gilt.

§ 2 Aufstellung der Verkehrszeichen

Gemäß § 44 Abs. 1 der StVO 1960 idgF. wird diese Verordnung durch Aufstellung nachstehender
Straßenverkehrszeichen kundgemacht:

Verbotszeichen gemäß § 52 Z 11 a bzw. b der StVO 1960 idgF. "Zonenbeschränkung 30" bzw. "Ende
Zonenbeschränkung 30" an den im § 1 festgelegten Stellen.

§ 3 Inkrafttreten

Gemäß § 44 Abs. 1 der StVO 1960 idgF. tritt diese Verordnung zum Zeitpunkt der Aufstellung der
Straßenverkehrszeichen in Kraft.

§ 4 Strafbestimmungen

Übertretungen dieser Verordnung werden gemäß § 99 Abs. 3 der StVO 1960 idgF. geahndet.

Anlage: Plan 1:3000

Der Bürgermeister

Ferdinand VOUK

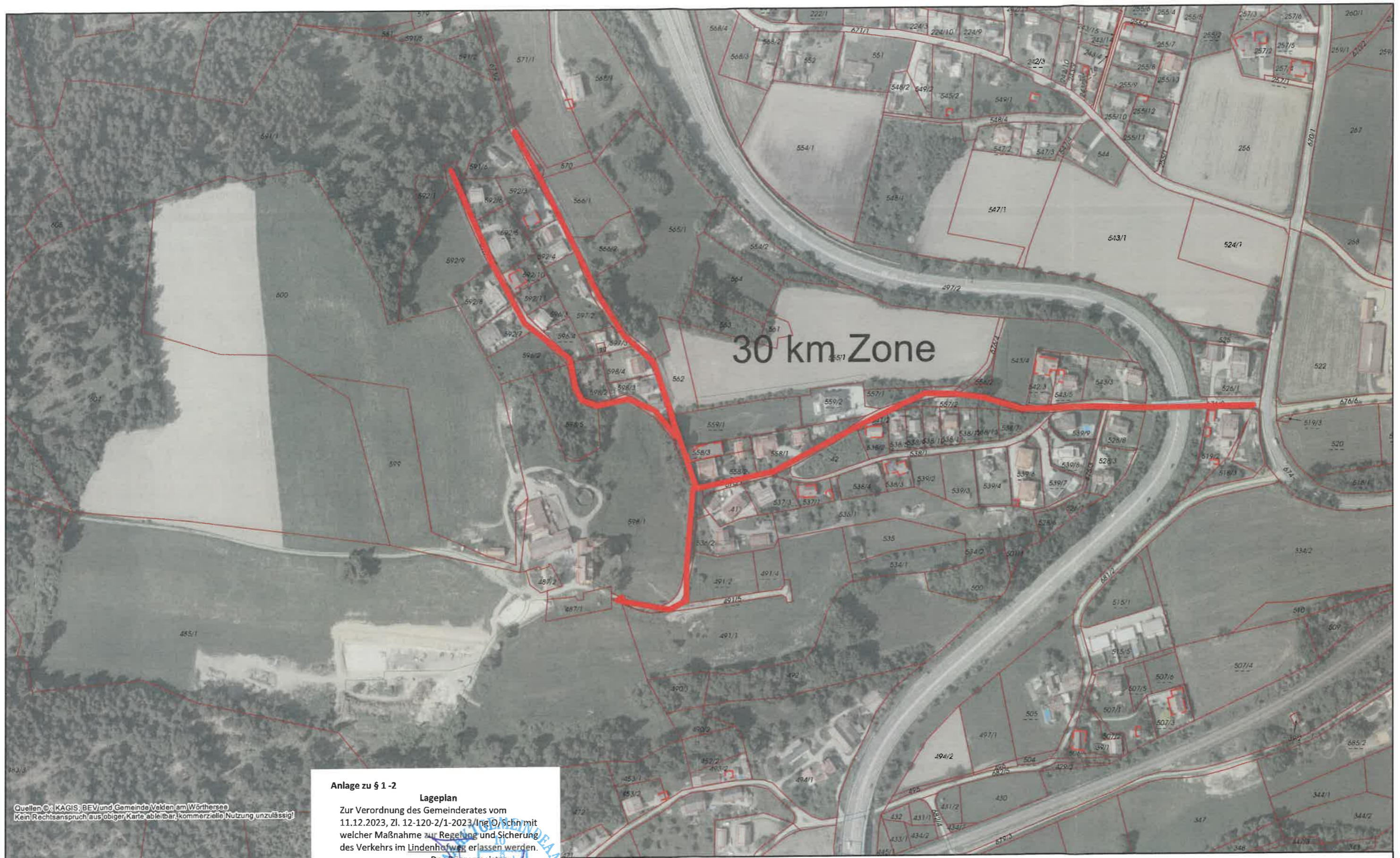

Quellen: © KAGIS, BEV und Gemeinde Velden am Wörthersee
Kein Rechtsanspruch aus obiger Karte ableitbar, kommerzielle Nutzung unzulässig!

Anlage zu § 1-2

Lageplan

Zur Verordnung des Gemeinderates vom 11.12.2023, Zl. 12-120-2/1-2023/Ing O/ Sch mit welcher Maßnahme zur Regelung und Sicherung des Verkehrs im Lindenhofweg erlassen werden.
Der Bürgermeister:



Geoinformationssystem

Marktgemeinde Velden am WS.
Seecorso 2
9220 Velden

Plotdatum: 11.12.2023
Erstellt durch: Velden
Maßstab (im Original): 1:3.000



**HINWEIS: Kein Rechtsanspruch aus dieser Darstellung ableitbar!
Keine Haftung für fehlerhafte oder unvollständige Darstellung!**

